

REPUBLIKA HRVATSKA

GRAD ZAGREB

GRADSKI URED ZA GOSPODARSTVO,  
EKOLOŠKU ODRŽIVOST I STRATEGIJSKO PLANIRANJE

Odjel za statističke i analitičke poslove

## PRIOPĆENJE

7. veljače 2025.

PROSJEČNE MJESEČNE NETO I BRUTO PLAĆE  
STUDENI 2024.**Prosječna neto plaća za studeni 2024. iznosila je 1 566 eura**

Prosječna mjesečna isplaćena neto plaća po zaposlenome u pravnim osobama u Gradu Zagrebu za studeni 2024. iznosila je 1 566 eura, što je porast za 2,5% u odnosu na listopad 2024. te porast za 12,9% u odnosu na studeni 2023.

Najviša prosječna mjesečna neto plaća u pravnim osobama za studeni 2024. isplaćena je u djelatnosti Proizvodnja motornih vozila, prikolica i poluprikolica u iznosu od 2 479 eura, a najniža je isplaćena u djelatnosti Proizvodnja kože i srodnih proizvoda u iznosu od 874 eura.

**Prosječna bruto plaća za studeni 2024. iznosila je 2 249 eura**

Prosječna mjesečna bruto plaća po zaposlenome u pravnim osobama u Gradu Zagrebu za studeni 2024. iznosila je 2 249 eura, što je porast za 3,3% u odnosu na listopad 2024. te porast za 13,4% u odnosu na studeni 2023.

Najviša prosječna mjesečna bruto plaća u pravnim osobama za studeni 2024. isplaćena je u djelatnosti Proizvodnja motornih vozila, prikolica i poluprikolica u iznosu od 3 735 eura, a najniža je isplaćena u djelatnosti Proizvodnja kože i srodnih proizvoda u iznosu od 1 137 eura.

Prosječna mjesečna isplaćena neto plaća po satu za studeni 2024. iznosila je 9,16 eura, dok je prosječna mjesečna bruto plaća po satu iznosila 13,16 eura.

Medijalna neto plaća za studeni 2024. iznosila je 1 317 eura, dok je medijalna bruto plaća iznosila 1 850 eura.

**1. PROSJEČNA MJESEČNA NETO I BRUTO PLAĆA ZA STUDENI 2024.**

	XI. 2024.	Indeksi		
		$\frac{\text{XI. 2024.}}{\text{X. 2024.}}$	$\frac{\text{XI. 2024.}}{\text{XI. 2023.}}$	$\frac{\text{I.} - \text{XI. 2024.}}{\text{I.} - \text{XI. 2023.}}$
Prosječna mjesečna isplaćena <b>neto plaća po zaposlenome</b> , euri	1 566	102,5	112,9	114,4
Prosječna mjesečna <b>bruto plaća po zaposlenome</b> , euri	2 249	103,3	113,4	114,7
Prosječna mjesečna isplaćena <b>neto plaća po satu</b> , euri	9,16	100,7	117,7	113,9
Prosječna mjesečna <b>bruto plaća po satu</b> , euri	13,16	101,4	118,2	114,3

U razdoblju od rujna 2024. do studenoga 2024. prosječna mjesečna neto plaća iznosila je 1 536 eura, što je porast za 13,7% u odnosu na isto razdoblje prethodne godine (rujan 2023. – studeni 2023.), dok je prosječna mjesečna bruto plaća u razdoblju od rujna 2024. do studenoga 2024. iznosila 2 195 eura, što je porast za 14,1% u odnosu na razdoblje od rujna 2023. do studenoga 2023.

## 2. PROSJEČNE MJESEČNE ISPLAĆENE PLAĆE ZA RUJAN 2024. - STUDENI 2024.

	euri					
	IX. 2023. – XI. 2023.		IX. 2024. – XI. 2024.		IX. 2024. - XI. 2024. IX. 2023. - XI. 2023.	
	neto	bruto	neto	bruto	neto	bruto
UKUPNO	1 351	1 924	1 536	2 195	113,7	114,1

Izvor: DZS; obrada: GUGEOSP - Odjel za statističke i analitičke poslove

G 1. PROSJEČNE MJESEČNE NETO I BRUTO PLAĆE PO ZAPOSLENOME U PRAVNIM OSOBAMA ZA STUDENI 2024. PREMA NKD-u 2007.

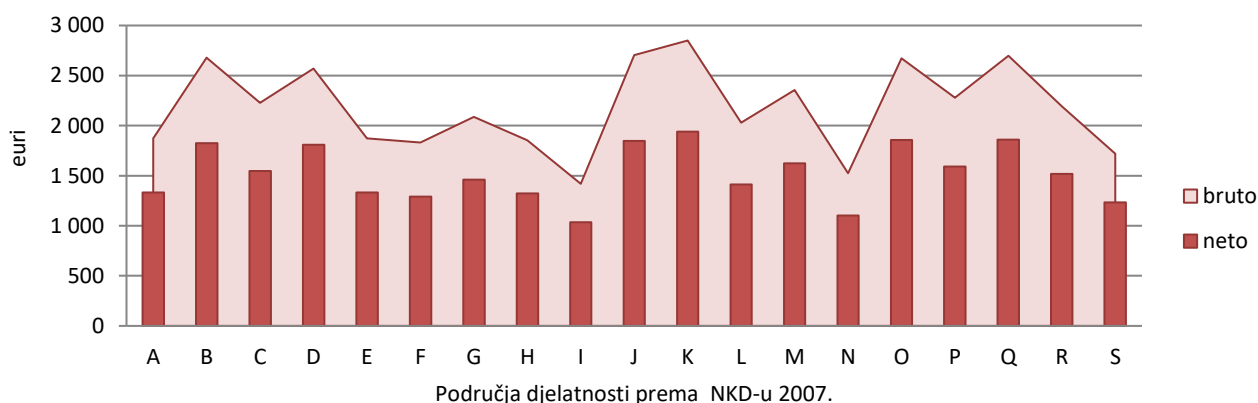

G 2. STOPE PROMJENE MJESEČNIH NETO PLAĆA PO ZAPOSLENOME U PRAVNIM OSOBAMA PREMA NKD-u 2007.

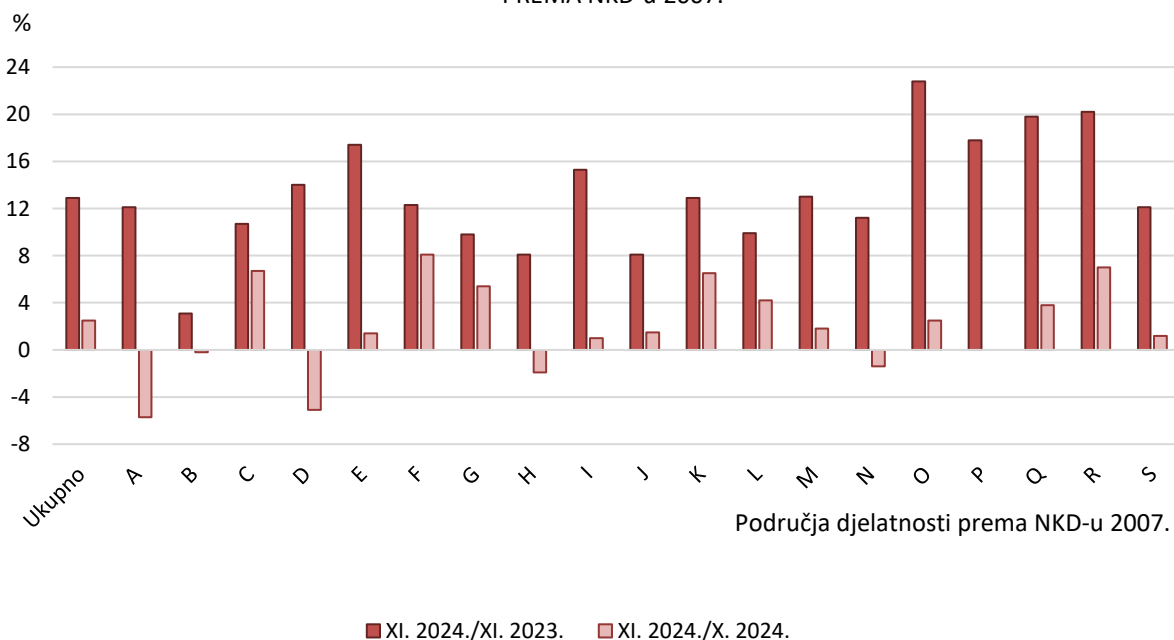

G 3. STOPE PROMJENE MJESEČNIH BRUTO PLAĆA PO ZAPOSLENOME U PRAVNIM OSOBAMA  
PREMA NKD-u 2007.

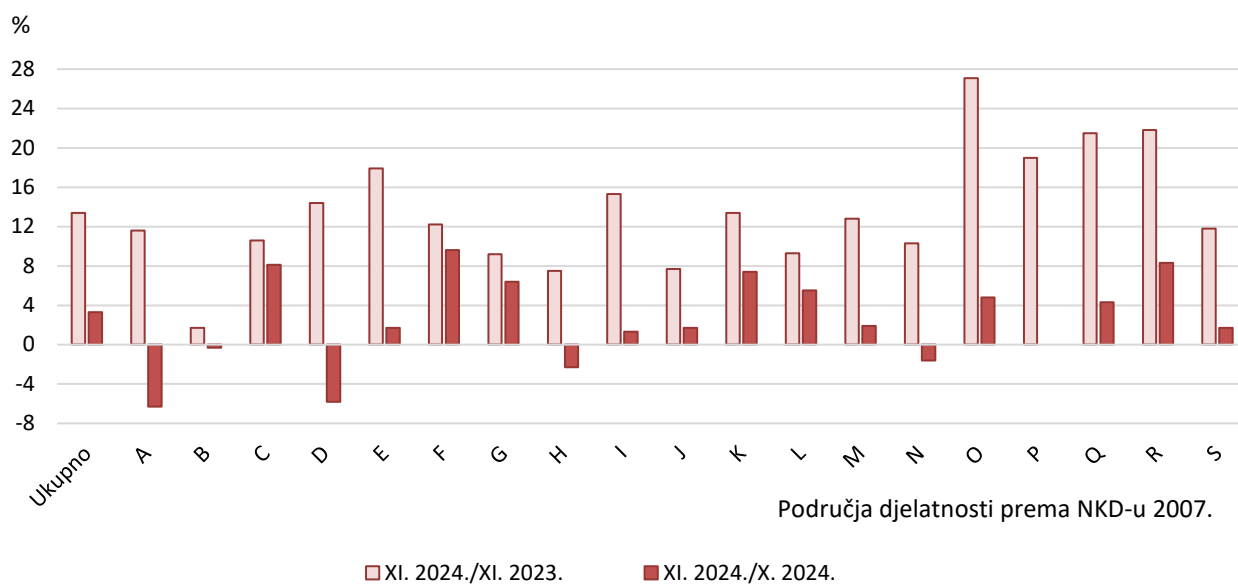

Područja djelatnosti prema NKD-u 2007.

- A Poljoprivreda, šumarstvo i ribarstvo
- B Rudarstvo i vađenje
- C Prerađivačka industrija
- D Opskrba električnom energijom, plinom, parom i klimatizacija
- E Opskrba vodom; uklanjanje otpadnih voda, gospodarenje otpadom te djelatnosti sanacije okoliša
- F Građevinarstvo
- G Trgovina na veliko i na malo; popravak motornih vozila i motocikla
- H Prijevoz i skladištenje
- I Djelatnosti pružanja smještaja te pripreme i usluživanja hrane
- J Informacije i komunikacije
- K Financijske djelatnosti i djelatnosti osiguranja
- L Poslovanje nekretninama
- M Stručne, znanstvene i tehničke djelatnosti
- N Administrativne i pomoćne uslužne djelatnosti
- O Javna uprava i obrana; obvezno socijalno osiguranje
- P Obrazovanje
- Q Djelatnosti zdravstvene zaštite i socijalne skrbi
- R Umjetnost, zabava i rekreacija
- S Ostale uslužne djelatnosti

### 3. DISTRIBUCIJA NETO I BRUTO PLAĆA PREMA KVARTILIMA, STUDENI 2024.

eur

Kvartili	XI. 2024.	
	neto	bruto
Prvi (donji) kvartil	957	1 285
Drugi kvartil (medijan)	1 317	1 850
Treći (gornji) kvartil	1 815	2 619
Četvrti kvartil	z	z

Izvor: DZS

### 4. DISTRIBUCIJA NETO I BRUTO PLAĆA PREMA DECILIMA, STUDENI 2024.

eur

Decili	XI. 2024.	
	neto	bruto
Prvi decil	772	1 000
Drugi decil	887	1 170
Treći decil	1 020	1 398
Četvrti decil	1 165	1 606
Peti decil (medijan)	1 317	1 850
Šesti decil	1 487	2 107
Sedmi decil	1 686	2 418
Osmi decil	1 982	2 880
Deveti decil	2 522	3 739
Deseti decil	z	z

Izvor: DZS

#### Napomena:

Detaljniji mjesečni podaci dostupni su u Excel formatu na poveznici [Plaće](#).

## METODOLOŠKA OBJAŠNENJA<sup>1)</sup>

### Uvođenje eura

Prema Zakonu o uvođenju eura kao službene valute u Republici Hrvatskoj (NN, br. 57/22.), od 1. siječnja 2023. statistički podaci iskazuju se u eurima. Statistički podaci koji se odnose na razdoblje do 31. prosinca 2022., a objavljuju se nakon 1. siječnja 2023., preračunati su u eure prema fiksnom tečaju eura, 1 euro = 7,53450 kuna.

### Izvor podataka

Podaci o mjesečnim neto i bruto plaćama te broju sati za koje su zaposlene osobe primile plaću dobiveni su obradom podataka iz Izvješća o primicima, porezu na dohodak i prirezu te doprinosima za obvezna osiguranja (obrazac JOPPD).

Obrazac JOPPD dostavljaju isplatitelji svih vrsta dohotka za koje je propisima o porezu na dohodak propisana obveza obračunavanja i plaćanja poreza po odbitku.

### Obuhvat i usporedivost

Obuhvaćeni su zaposleni u pravnim osobama svih oblika vlasništva, tijelima državne vlasti i tijelima jedinica lokalne i područne (regionalne) samouprave na području Grada Zagreba koji imaju zasnovan radni odnos, bez obzira na vrstu radnog odnosa i duljinu radnog vremena.

Zaposleni koji su primili plaću u nepunome radnom vremenu preračunani su na ekvivalent punoga radnog vremena.

Nisu obuhvaćeni zaposleni u obrtu i slobodnim profesijama i zaposleni osiguranici poljoprivrednici.

Podaci o prosječnoj mjesečnoj isplaćenoj plaći po zaposlenom iskazuju se prema načelu obavljenih isplata u tekućem za prethodni mjesec, što odgovara dinamici isplata u najvećem broju pravnih osoba te se i prosjek plaće po zaposlenome odnosi na mjesec za koji je isplata primljena.

### Definicije

*Prosječna mjesečna isplaćena neto plaća* obuhvaća plaće zaposlenih za obavljene poslove po osnovi radnog odnosa, naknade za godišnji odmor, plaćeni dopust, blagdane i neradne dane određene zakonom, bolovanja do 42 dana, odsutnost zbog stručnog obrazovanja, zastoje na poslu bez krivnje zaposlenog i primitke prema osnovi naknada, potpora i nagrada u iznosima na koje se plaćaju doprinosi, porezi i prirezi.

*Prosječna mjesečna bruto plaća* obuhvaća sve vrste neto isplata prema osnovi radnog odnosa i sljedeća zakonom propisana obvezatna izdvajanja: doprinosi za mirovinsko osiguranje, porez na dohodak i prirez porezu na dohodak.

Zakonom o izmjenama i dopunama Zakona o porezu na dohodak (NN, br. 114/23.) i Zakonom o izmjenama i dopuni Zakona o lokalnim porezima (NN, br. 114/23.) od 1. siječnja 2024. godine ukinut je prirez porezu na dohodak.

*Prosječna mjesečna neto i bruto plaća po zaposlenome* izračunava se dijeljenjem ukupnih isplata brojem zaposlenih preračunanih na ekvivalent punoga radnoga vremena.

*Nominalni indeksi neto i bruto plaća* izračunavaju se iz podataka o prosječnim mjesečnim iznosima neto i bruto plaća za odgovarajuće mjesece i godine.

*Broj plaćenih sati* jest broj sati za koje su zaposlene osobe primile plaću. Plaćeni sati uključuju izvršene sate rada (sati izvršeni u redovitome radnom vremenu i prekovremeni sati) i neizvršene sate rada (godišnji odmor, praznici, bolovanje kraće od 42 dana i drugi plaćeni, a neizvršeni sati). Plaćeni sati ne uključuju neizvršene sate rada plaćene izvan pravne osobe (sati bolovanja u trajanju duljem od 42 dana, sati roditeljskog dopusta, sati skraćena radnog vremena roditelja i sl.).

*Prosječna mjesečna neto i bruto plaća po plaćenom satu* izračunava se dijeljenjem ukupnih isplata ukupnim brojem plaćenih sati.

*Medijalna mjesečna neto i bruto plaća* izračunava se određivanjem sredine nakon rangiranja plaća zaposlenih, od najniže do najviše, te pokazuje da 50% zaposlenih prima plaću u iznosu jednakom ili manjem od tog iznosa (medijana), a 50% zaposlenih prima jednaku ili veću od tog iznosa (medijana).

*Kvartilne mjesečne neto i bruto plaće* izračunavaju se podjelom plaća zaposlenih na četiri jednaka dijela nakon rangiranja od najniže do najviše, a zatim odabirom iznosa plaće ispod kojeg se nalazi 25%, 50%, 75% i 100% plaća zaposlenih. Mogu se podijeliti na prvi (donji) kvartil, drugi kvartil (medijan), treći (gornji) kvartil i četvrti kvartil.

*Prvi (donji) kvartil* pokazuje da 25% zaposlenih prima plaću u iznosu jednakom ili manjem od prvoga kvartila, a 75% zaposlenih prima plaću jednaku ili veću od prvoga kvartila.

*Treći (gornji) kvartil* pokazuje da 75% zaposlenih prima plaću u iznosu jednakom ili manjem od trećega kvartila, a 25% zaposlenih prima plaću jednaku ili veću od trećega kvartila.

*Decilne mjesečne neto i bruto plaće* izračunavaju se podjelom plaća zaposlenih na deset jednakih dijelova nakon rangiranja od najniže do najviše, a zatim odabirom iznosa plaće ispod kojeg se nalazi 10%, 20%, 30%, 40%, 50%, 60%, 70%, 80%, 90% i 100% plaća zaposlenih.

*U prvom decilu* nalaze se zaposleni koji imaju najniže mjesečne plaće i pokazuje da 10% zaposlenih prima plaću u iznosu jednakom ili manjem od prvog decila, a 90% zaposlenih prima plaću jednaku ili veću od tog iznosa. U drugom decilu nalaze se zaposleni koji primaju plaću veću od onih koji se nalaze u prvom decilu i manju od onih koji se nalaze u trećem decilu itd.

<sup>1)</sup> Izvor: DZS

## Kratice

br.	broj
DZS	Državni zavod za statistiku
GUGEOSP	Gradski ured za gospodarstvo, ekološku održivost i strategijsko planiranje
itd.	i tako dalje
NKD 2007.	Nacionalna klasifikacija djelatnosti, verzija 2007.
NN	Narodne novine

## Znakovi

%	postotak
z	podatak zaštićen radi povjerljivosti

Priradio i objavio Gradski ured za gospodarstvo, ekološku održivost i strategijsko planiranje  
Odjel za statističke i analitičke poslove  
telefon: 01/610-1950  
<https://zagreb.hr/statistika/30>  
e-mail: [statistika@zagreb.hr](mailto:statistika@zagreb.hr)  
Sv. Ćirila i Metoda 5, Zagreb

---

**MOLIMO KORISNIKE PRIOPĆENJA DA PRILIKOM KORIŠTENJA PODATAKA OBVEZNO NAVEDU IZVOR.**